

*Inundaciones en Guayaramerín*

## Evacúan decenas de familias a región fronteriza de Brasil

Las persistentes lluvias han provocado que el agua suba 2 metros con 23 centímetros, poniendo en peligro los defensivos de esa ciudad, según el alcalde Alexander Guzmán, quien sostuvo que un total de 122 familias fueron evacuadas al sector de Brasil desde Guayaramerín, debido a que los albergues en la región fronteriza habrían colapsado.

Informó que la atención de las autoridades está centrada en los 22 centímetros que ha crecido el nivel del río, ya que hasta ayer se tenía dos metros con un centímetro por sobre el nivel de barranco y hoy se registró el nivel récord de 2 metros con 23 centímetros.

Asimismo, dijo que se tuvo que cerrar el paso al tránsito vehicular, de varias calles céntricas anegadas por el agua, debido a que los dos arroyos que pasan por este municipio

y que hacen las veces de un sistema de drenaje, se desbordaron por esta crecida del río Mamoré.

Por otro lado, el gerente general de Conservación Vial de la Administradora Boliviana de Carreteras (ABC), Andrés Cossío, dijo que las intensas lluvias continúan anegando cinco tramos en los departamentos de Beni, Pando y Santa Cruz. "Por inundación tenemos el tramo cerrado entre el puente Cherjeuré y San Ignacio, en la región del Beni, también el tramo Santa Rosa - Macavi - Puente Yata, y ahora se nos ha presentado un problema en la carretera Riberalta-Guayaramerín, a 57 kilómetros de Riberalta; en Santa Cruz, el sector del Yeso; y en Pando, entre Peña Amarilla y Naranjal", señaló.

Inf. Pág. 7, 1er. Cuerpo

## EL DIARIO festeja 110 años junto a Marco Antonio Solís y Ana Bárbara

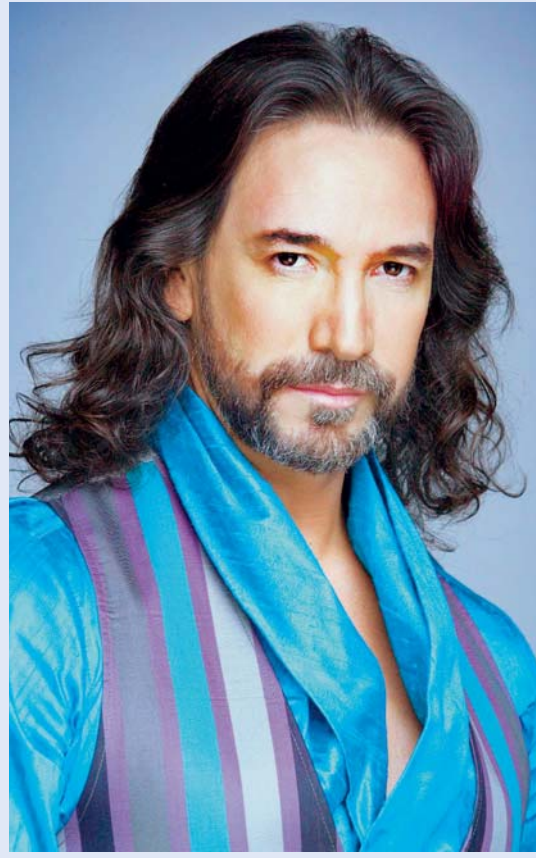

MARCO ANTONIO SOLÍS Y ANA BÁRBARA PROMETEN UN GRAN SHOW.

El músico compositor mexicano Marco Antonio Solís y su invitada de honor Ana Bárbara harán vibrar mañana la ciudad del Illimani en un concierto muy esperado por los paceños. El evento artístico, auspiciado por **EL DIARIO** como medio escrito oficial, se perfila como uno de los encuentros musicales más importantes del año.

El productor general del concierto, Oscar Peña, en su visita al Decano de la Prensa Nacional, sostuvo que es una grata coincidencia que **EL DIARIO** festeje su 110 aniversario junto a estos dos grandes artistas. Ana Bárbara fue la artista exclusiva en los 100 años de esta casa periodística y Marco Antonio Solís llegó hace 4 años en otro aniversario de este medio.

El show inolvidable comenzará a las 20.00 horas en el Teatro al Aire Libre Jaime Laredo gracias a "Jecars Eventos".

Inf. Pág. 3, 2do. Cuerpo

*Tramo Chama - Nazacara tiene avance de sólo 10%*

## Retraso de obras frena acceso de Bolivia a puertos peruanos

• *Hasta la fecha las obras comprenden movimiento de tierra, construcción de puentes y obras menores de drenaje. La vía internacional permitirá conectar por carretera la Sede de Gobierno y el puerto de Ilo distante a 524 kilómetros.*



LA LENTA EJECUCIÓN DE OBRAS DEL TRAMO CHAMA - NAZACARA RETRASAN EL INGRESO DE BOLIVIA A PUERTOS DEL PERÚ.

A un año de la inauguración de la construcción del tramo Chama - Nazacara, la obra tiene un 10 por ciento de avance, el trabajo de la empresa contratista se limitó al movimiento de tierra, construcción de puentes y obras menores de drenaje; mientras que en el lado peruano solamente falta construir 30 km en el tramo Hito IV - Tacna.

Esta situación impide que Bolivia pueda acceder a los puertos peruanos que son vías alternativas que permitirán al país desarrollar las actividades de exportación e importación de productos.

Según informe de la Administradora Boliviana de Carreteras (ABC), hasta la fecha se logró solamente el 10% de avance de la construcción de la vía, que tiene escasos 27,4 kilómetros de extensión entre Chama - Nazacara. Se espera concluir la obra en el primer trimestre del 2015, de acuerdo a la respuesta del ingeniero responsable, Wálter Soto, de **EL DIARIO**. La obra tendría un costo estimado en más de \$us 102 millones.

Inf. Pág. 2, 3er. Cuerpo

*Persiste bloqueo de cooperativistas mineros*

## La Paz continúa aislada de Cochabamba, Oruro y Potosí

Pese a los intentos de diálogo entre autoridades del Gobierno y los dirigentes de los cooperativistas, los caminos se mantienen cerrados por la medida de los mineros. El gerente de Conservación de la Administradora Boliviana de Carreteras (ABC), Andrés Cossío, confirmó la existencia de nueve puntos de bloqueos, a lo largo de toda la red fundamental.

Explicó que los trabajadores mineros mantienen el bloqueo en los sectores de Vichuloma - Machaca Marca - Huanuni - Machaca Marquita (Oruro);

Cruce Tarapaya - San Antonio-Cruce Quivi Quivi - Puna - Potosí y Cotagayta (Potosí).

También se reportan bloqueos en el tramo Parotani - Sutilcollo (Cochabamba), Núcleo de Hoz - San Ramón - Puente Quiser (Santa Cruz).

"Esa es la información que tenemos referente a los bloqueos que se han ejecutado por temas sociales. Se hizo una evaluación y por el momento no tenemos reportes de daños en la plataforma y capa asfáltica producto del uso de dinamitas", dijo el funcionario.



*Clásico celeste para Bolívar*

BLOOMING VOLVIÓ A FALLAR EN SU INTENCIÓN DE RECUPERAR TERRENO EN EL CAMPEONATO CLAUSURA TRAS PERDER ANOCHE FRENTE A BOLÍVAR POR 0-1 EN EL COMPROMISO REPROGRAMADO DE LA SEXTA FECHA Y QUE SE JUGÓ EN EL ESTADIO RAMÓN AGUILERA COSTAS. EL DELANTERO WILLIAM FERREIRA CONVIRTIÓ EL GOL DEL TRIUNFO A LOS 20' CON UN DISPARO DE PRIMERA DENTRO DEL ÁREA.

Inf. Suplemento Deportivo

## SIB: El país carece de medidas antisísmicas

Tras las réplicas registras en el país, luego del terremoto de magnitud 8,2 grados Richter que sacudió tres regiones de Chile la noche del martes, dejando un saldo de seis muertos y cuantiosos daños materiales, el presidente de la Sociedad de Ingenieros de Bolivia (SIB) filial La Paz, Marcelo Badani, sostuvo que Bolivia carece de medidas antisísmicas para construcciones.

Explicó que, al no ser un país catalogado como sísmico, "no se tiene normas específicas", para ello, se requeriría una serie de análisis específico, adecuado y tecnológicamente elaborado para medir la aceleración sísmica; sin embargo, las autorizaciones para las construcciones a nivel nacional se rigen a la norma del Código Boliviano del Hormigón.

Asimismo, manifestó que es necesari-

rio que se pueda consolidar construcciones que tengan todos los parámetros necesarios para evitar catástrofes. "Para soportar un sismo de mayor intensidad debemos estar preparados, un epicentro acá podría ocasionar daños porque la llegada de un sismo nadie la puede predecir", sostuvo.

Inf. Pág. 7, 1er. Cuerpo

El Gobierno comete una arbitraria expropiación.

La Gobernación realiza una valoración y hasta ahora **no muestra los resultados.**

**SOBOCE, propone una solución.**

Son **1312** días y la injusticia continúa.

